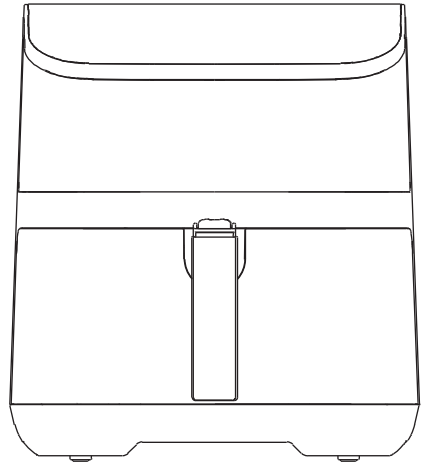




FREIDORA DE AIRE

**MANUAL DE
USUARIO**



Advertencia: Antes de utilizar este producto, lea atentamente este manual y guárdelo para futuras consultas.

El diseño y las especificaciones están sujetos a cambios sin previo aviso con el fin de mejorar el producto. Consulte con su distribuidor o fabricante para obtener más detalles.

**MODELOS:
MAF55A2DB-CA
MAF55A2DB-PE
MAF55A2DB-BO**

www.midea.com.mx

CONTENIDO

LEA ESTE MANUAL

Muchas gracias por elegir nuestros productos. Por favor lea las instrucciones antes de utilizar el producto. Este manual contiene información importante acerca del funcionamiento, cuidado y servicio del producto. Manténgalo en un lugar seguro para futuras consultas. Si el producto es vendido o transferido a otra persona, o usted se muda y deja el aparato, siempre asegúrese de dejar el manual de instrucciones junto al aparato, de modo que el nuevo propietario esté familiarizado con el funcionamiento del aparato y las advertencias pertinentes.

CONTENIDO

Lea este manual.....	1
Instrucciones de seguridad.....	2
Especificaciones.....	5
Descripción del producto.....	6
Instrucciones de uso.....	7
Recordatorio.....	11
Limpieza y mantenimiento.....	12
Marcas, derechos de autor y declaración legal.....	13
Aviso sobre la protección de datos.....	14
Declaración del fabricante.....	14

INSTRUCCIONES DE SEGURIDAD

Uso adecuado

Las siguientes directrices de seguridad tienen por objeto evitar riesgos imprevistos o daños derivados de un funcionamiento inseguro o incorrecto del dispositivo. Compruebe el embalaje y el aparato a su llegada para asegurarse de que todo está intacto para garantizar un funcionamiento seguro. Si encuentra algún daño, póngase en contacto con el vendedor o distribuidor. Por favor, tenga en cuenta que las modificaciones o alteraciones en el aparato no están permitidas por su seguridad. El uso inadecuado puede causar peligros y la pérdida de los derechos de garantía.

Simbología



Peligro

This symbol indicates that there are dangers to the life and health of persons due to extremely flammable gas.



Advertencia de tensión eléctrica

Este símbolo indica que existe un peligro para la vida y la salud de las personas debido a la tensión



Advertencia

Este símbolo representa un peligro con un nivel de riesgo medio que, si no se evita, puede provocar la muerte o lesiones graves.



Precaución

Este símbolo indica un peligro con un grado de riesgo bajo que, si no se evita, puede provocar lesiones leves o moderadas.



Atención

Este símbolo indica información importante (por ejemplo, daños materiales), pero no peligro.



Respetar las instrucciones

Este símbolo indica que un técnico de servicio sólo debe operar y mantener este aparato de acuerdo con las instrucciones de funcionamiento.

Lea atentamente este manual de instrucciones antes de utilizar/poner en marcha el dispositivo y guárdelo en las inmediaciones del lugar de instalación o del dispositivo para su uso posterior.

Precaución

- Este aparato es sólo para uso doméstico. No utilizar al aire libre.
- Este aparato no está diseñado para ser utilizado por personas (incluidos niños) con capacidades físicas, sensoriales o mentales reducidas, o falta de experiencia y conocimiento, a menos que hayan recibido supervisión o instrucciones sobre el uso del aparato por parte de una persona responsable de su seguridad.
- Los niños deben ser supervisados para asegurarse que no jueguen con el aparato.
- Este electrodoméstico está diseñado para usarse en aplicaciones domésticas y similares, como.
 - Áreas de cocina del personal en tiendas, oficinas y otros entornos de trabajo.
 - Casas de campo.
 - Hoteles, moteles y otros tipos de residencias.
 - Apartamentos de alquiler.
- Si el cable de alimentación está dañado, debe ser reemplazado por el fabricante, su agente de servicio o personas igualmente calificadas para evitar riesgos.
- Apague y desenchufe el aparato antes de limpiarlo, mantenerlo o reubicarlo y cuando no esté en uso.
- Las superficies pueden calentarse durante el uso.
- Luego de un largo rato de uso las superficies pueden continuar calientes. Nunca toque la cerámica ni ninguna otra parte hasta que se enfríe para evitar quemaduras.
- No sumerja ninguna parte del aparato en agua u otro líquido.

ES

⚠ Advertencia

- Nunca sumerja la carcasa en agua, ya que contiene componentes eléctricos y elementos calefactores, ni la enjuague bajo el grifo.
- No permita que entre agua u otro líquido en el aparato para evitar descargas eléctricas.
- Siempre coloque los ingredientes para freír en la cesta, para evitar que entre en contacto con los elementos calefactores.
- No cubra las entradas de aire y las salidas de aire mientras el aparato esté funcionando.
- No llene la cesta con aceite, puede provocar un incendio.
- Nunca toque el interior del aparato mientras está en uso.
- Mantenga el cable de alimentación lejos de superficies calientes.
- Nunca conecte este aparato a temporizador externo o control remoto separado para evitar una situación peligrosa.
- Durante la fritura con aire caliente, se libera vapor caliente a través de las aberturas de salida de aire. Mantenga las manos y la cara a una distancia segura del vapor y de las aberturas de salida de aire. También tenga cuidado con el vapor caliente y el aire cuando retire la sartén del aparato.
- Desenchufe inmediatamente el electrodoméstico si ve humo oscuro saliendo del mismo. Espere a que se detenga la emisión de humo antes de retirar la sartén del aparato.

ES

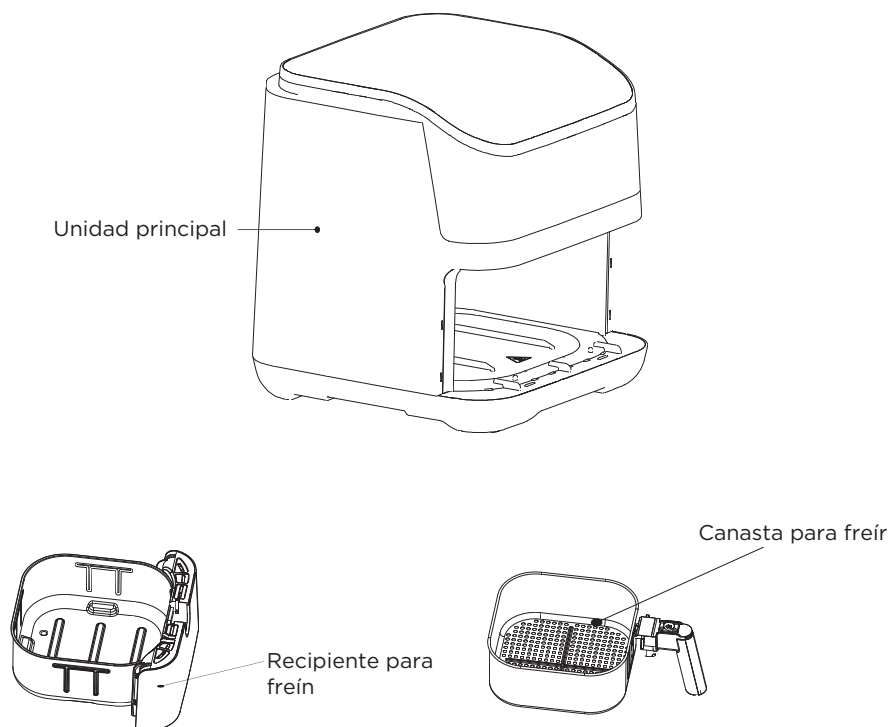
LEA Y GUARDE ESTAS INSTRUCCIONES

ESPECIFICACIONES

Modelo	Voltaje	Frecuencia	Potencia
MAF55A2DB-CA	110~120V	60 Hz	1700W
MAF55A2DB-PE	220~240V	60 Hz	
MAF55A2DB-BO	220~240V	50 Hz	

DESCRIPCIÓN DEL PRODUCTO

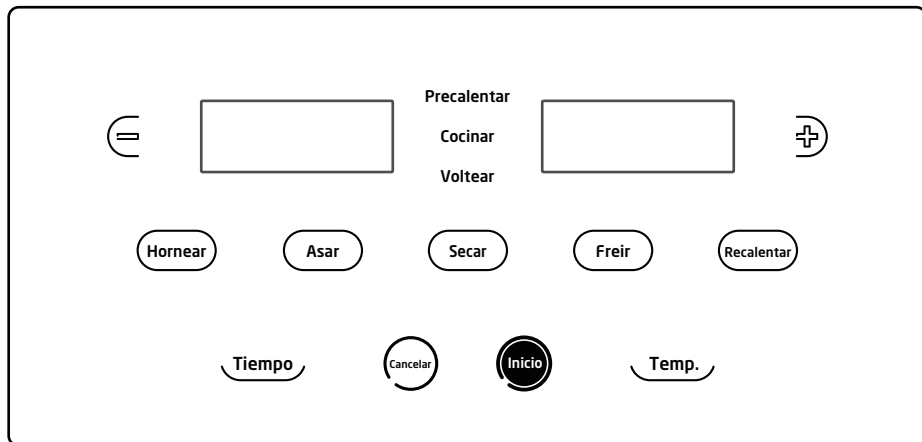
Nombre del componente



● NOTA

Retire las piezas del componente antes de realizar la instalación.

INSTRUCCIONES DE USO



Proceso de operación del panel: encienda la máquina, presione un ícono (Hornear/Asar/Secar/Freir/ Recalentar) para elegir una función preestablecida.
- Toque el botón "Tiempo" o "Temp" para ajustar el tiempo o la temperatura.
Después de seleccionar el menú, toque el botón "Inicio" y la freidora comenzará a funcionar.

-Mientras esté funcionando, toque el botón "Cancelar.", para que se detenga. Cuando llegue a la mitad del tiempo de cocción preestablecido, la máquina emitirá un pitido 5 veces para indicar que debe dar vuelta la comida, excepto para cupcakes.
-El aparato emitirá 5 pitidos poco tiempo después de terminar de cocinar.

ES

● NOTA

Estado de configuración: el indicador de la función seleccionada comenzará a parpadear, mientras que las otras luces de función estarán encendidas. Los parámetros de configuración que se muestran en el display digital parpadearán. Si no funciona dentro de los 5 segundos, la maquina entrará en un nuevo estado de configuración y continuará funcionando.

Estado de funcionamiento: la luz indicadora de la función seleccionada estará encendida, mientras que las otras luces de función estarán apagadas. El indicador de los botones se encenderá. El display mostrará la cuenta regresiva.

Función del Menú	Temperatura (C)		Tiempo(min.)	
	Pre-configuración	Rango de ajuste	Pre-configuración	Rango de ajuste
Fréir	180	40-200	18	1-60
Asar	200	40-200	15	1-60
Hornear	170	40-200	9	1-60
Secar	140	40-200	30	1-60
Recalentar	180	40-200	5	1-60

Preparación

- 1 Su freidora debe estar colocada en una mesa o superficie lisa y estable (Figura 1), el cable de alimentación debe poder conectarse a un tomacorrientes, el aire alrededor del producto debe circular adecuadamente y no se debe utilizar cerca de productos inflamables.

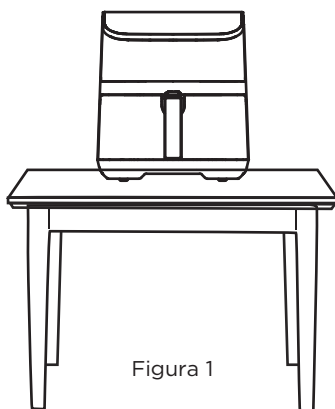


Figura 1

- 2** Ensamble los recipientes (figura 2), y luego insértelos en el cuerpo principal de la freidora(figura 3).

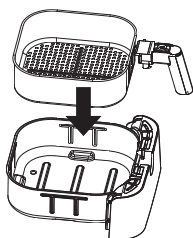


Figure 2

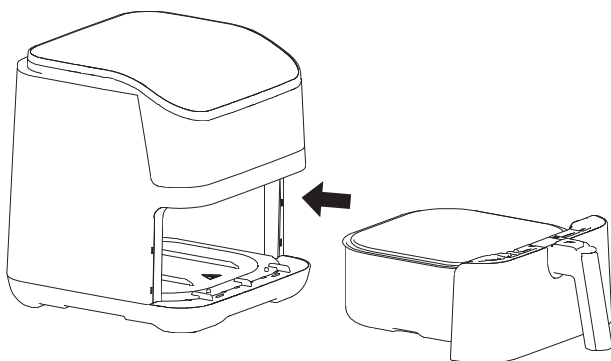


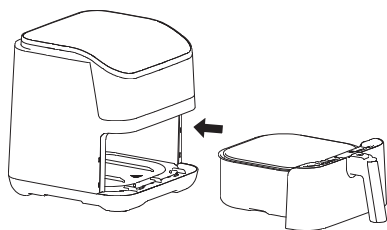
Figure 3

- 3** Antes de colocar los ingredientes, precaliente la máquina durante 3-5 minutos. El efecto de cocción será mejor.

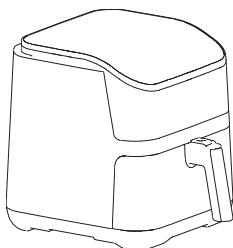
Instrucciones

- 1** Encienda la alimentación, luego presione un botón para seleccionar la función correspondiente y presione el botón "Inicio" para permitir que la máquina funcione en precalentamiento.
- 2** Después de completar el precalentamiento, la maquina emitirá un pitido y la pantalla mostrará "Add food" (agregar comida). Sostenga la parte superior de la máquina con una mano y tire delbarril hacia afuera sujetando el mango del barril con la otra mano. El barril debe colocarse sobre una mesa estable.

- 3 Coloque los ingredientes en el recipiente para hornear o en la canasta de freír.



- 4 Empuje el recipiente de freír en la máquina. Después de encender la máquina, esta continuará funcionando y la interfaz mostrará el tiempo establecido o DIY en el display para establecer la temperatura y el tiempo determinados, luego toque el botón "Inicio" para comenzar. La máquina entrará en el modo de calentamiento, cocinando y calentando los alimentos.
- 5 Después de alcanzar la mitad del tiempo de cocción establecido, la máquina emite un pitido 5 veces. Puede quitar el barril y dar vuelta los alimentos.
- 6 La máquina emite un pitido al finalizar la cocción. Desconecte el enchufe de la alimentación. Siempre con la freidora sobre una superficie plana y firme, saque los alimentos con la ayuda de una herramienta auxiliar (como pinza o palillos).



● **NOTA**

Cuando el barril de freír no se presiona a fondo, el microinterruptor no se activa; la máquina queda en estado de apagado y no funcionará. En ese momento, solo necesita empujar totalmente el barril de freír dentro de la máquina. La máquina tiene la función de memoria de apagado de 10 minutos. Después de sacar el barril de freír y revolver los alimentos en el proceso de cocción de los mismos, empuje completamente el barril de freír dentro de la máquina y la máquina restaurará el funcionamiento y modo en el que estaba operando antes de quitar el barril.



Manipule la freidora con cuidado y recuerde colocarla en una superficie plana para evitar tirar la misma o quemarse con vapor, aceite o con la comida caliente. Para quitar la comida de la bandeja se recomienda el uso de utensilios auxiliares (como pinzas).


RECORDATORIO

- El primer uso requiere de 10 minutos de calentamiento en seco. Podría emitirse una pequeña cantidad de humo blanco u olor durante este proceso, lo que es normal. No entre en pánico si esto ocurre.
- Antes de que el producto sea puesto en funcionamiento, revise si los utensilios resistentes al calor o el tambor freidor están en su lugar, de esa manera evitará malfuncionamiento.
- Si encuentra que el producto está funcionando mal, por favor deje de usarlo y contáctese con nuestro departamento de servicio inmediatamente.
- Por favor use los utensilios resistentes al calor y el tambor freidor en conjunto y no por separado.
- Después de usar, desconecte el cable del tomacorriente y permita que la freidora de aire se enfrie por completo antes de moverla.

LIMPIEZA Y MANTENIMIENTO

- Por favor, limpie la freidora de aire para evitar que se queme.
- Después de usar, limpie los utensilios y el tambor freidor a tiempo para evitar que se dañe la cubierta interior debido a la erosión de aceite residual.
- No use limpiadores abrasivos para evitar dañar la unidad y su salud.
- Use un paño suave y limpio para limpiar la freidora. Por favor, no use un paño excesivamente húmedo para limpiar la freidora, de esa forma evitará que entre agua a la misma, lo que podría ocasionar un cortocircuito y un incendio.
- Por favor no use otros equipos de limpieza tales como lavavajillas para limpiar la freidora de aire, de lo contrario podría causar daños y afectar el uso.
- Use detergente neutral o agua limpia para limpiar las sartenes y tambores.
- Por favor no use elementos afilados y duros (por ejemplo, esponjas de metal, cuchillos, etc.) para limpiar los utensilios o el tambor freidor para evitar rayaduras.

MARCAS, DERECHOS DE AUTOR Y DECLARACIÓN LEGAL

El logotipo de  Midea, las marcas denominativas, el nombre comercial, la imagen comercial y todas las versiones de los mismos son activos valiosos del Grupo Midea y/o sus asociados ("Midea"), de los que Midea es titular de marcas comerciales, derechos de autor y otros derechos de propiedad intelectual, así como de todo el fondo de comercio derivado del uso de cualquier parte de una marca comercial de Midea. El uso de la marca Midea con fines comerciales sin el consentimiento previo por escrito de Midea puede constituir una infracción de la marca o de la competencia desleal en violación de las leyes pertinentes.

Este manual ha sido creado por Midea y Midea se reserva todos los derechos de autor del mismo. Ninguna entidad o individuo puede utilizar, duplicar, modificar, distribuir en todo o en parte este manual, ni agrupar o vender con otros productos sin el consentimiento previo por escrito de Midea.

Todas las funciones e instrucciones descritas estaban actualizadas en el momento de imprimir este manual. Sin embargo, el producto real puede variar debido a la mejora de sus funciones y diseños.

AVISO SOBRE LA PROTECCIÓN DE DATOS

Para la prestación de los servicios acordados con el cliente, nos comprometemos a cumplir sin restricciones todas las estipulaciones de la legislación aplicable en materia de protección de datos, en consonancia con los países acordados en los que se prestarán los servicios al cliente, así como, en su caso, el Reglamento General de Protección de Datos de la UE (GDPR).

Por lo general, nuestro tratamiento de datos tiene por objeto cumplir nuestra obligación contractual con usted y, por razones de seguridad del producto, salvaguardar sus derechos en relación con la garantía y las cuestiones de registro del producto. En algunos casos, pero sólo si se garantiza una protección adecuada de los datos, los datos personales podrían transferirse a destinatarios situados fuera del Espacio Económico Europeo.

Puede solicitar más información al respecto. Puede ponerse en contacto con nuestro encargado de la protección de datos a través de **MideaDPO@midea.com**. Para ejercer sus derechos, como el de oponerse al tratamiento de sus datos personales con fines de marketing directo, póngase en contacto con nosotros a través de **MideaDPO@mid-
ea.com**. Para obtener más información, siga el código QR.

ES

DECLARACIÓN DEL FABRICANTE

El fabricante declina toda responsabilidad por los posibles errores de impresión del folleto incluido en este producto. Además, también se reserva el derecho a realizar las modificaciones que considere útiles en sus productos sin modificar sus características esenciales.

El diseño y las especificaciones están sujetos a cambios sin previo aviso para mejorar el producto. Consulte con la entidad comercial o con el fabricante para conocer los detalles. Cualquier actualización del manual se cargará en el sitio web de servicio, por favor, compruebe la última versión.



make yourself at home



www.midea.com

© Midea 2022 todos los derechos reservados